

# SALUD RH

Manual de Uso

## SALUD RH

Para acceder a **SALUD RH**, primero debe dar clic en la opción **ESTRATEGIA**:

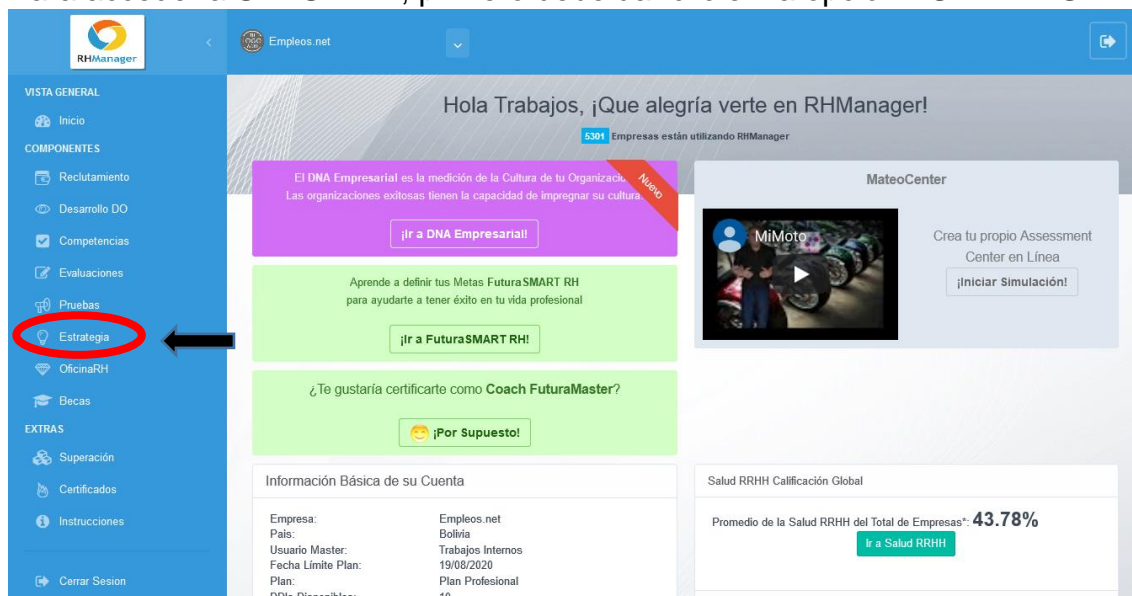

Luego, debe dar clic en la opción **SaludRH**:

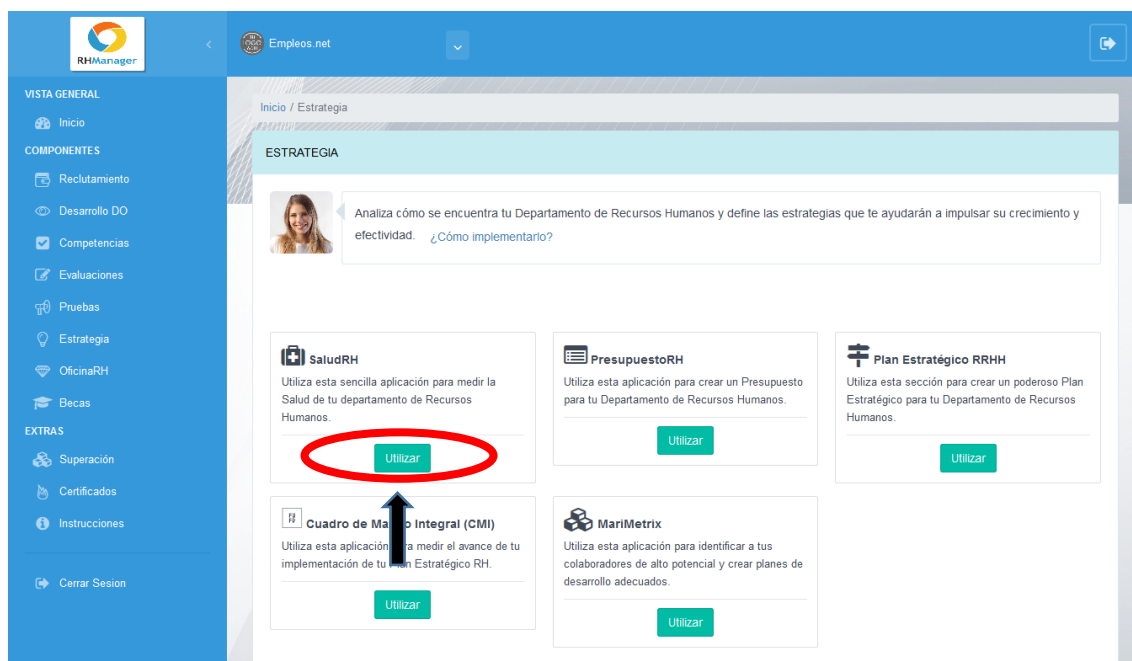

Seguidamente, se abrirá una nueva ventana donde verá la lista Mis Evaluaciones. Para agregar una evaluación, debe dar clic en **Realizar Evaluación**:

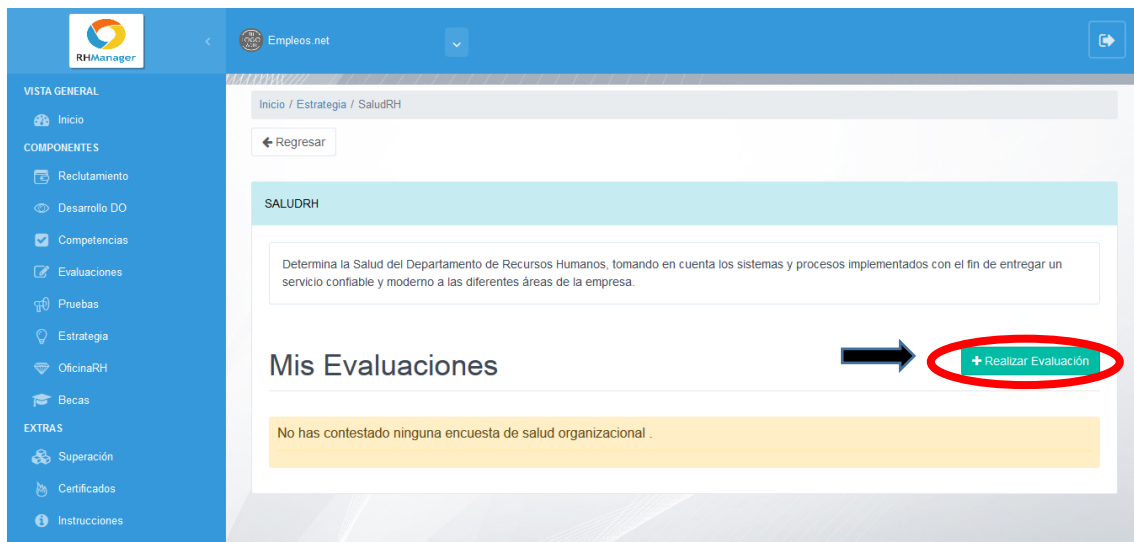

Después, se abrirá una nueva ventana donde comenzará la evaluación. Primero, le aparecerá el rubro Oficina RH. Debe elegir la respuesta de su preferencia para cada pregunta y luego dar clic en **Siguiente**:

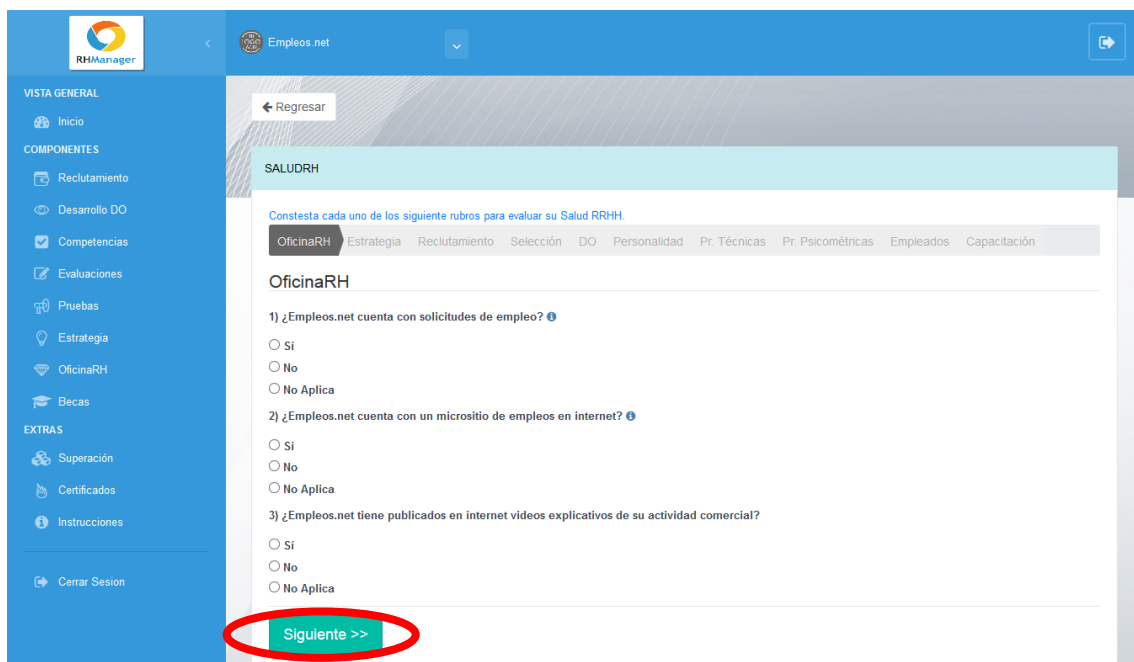

Luego, le seguirá el rubro **Estrategia**. Debe elegir la respuesta de su preferencia para cada pregunta y luego dar clic en **Siguiente**:

Regresar

SALUDRH

Constesta cada uno de los siguiente rubros para evaluar su Salud RRHH.

OficinaRH Estrategia Reclutamiento Selección DO Personalidad Pr. Técnicas Pr. Psicométricas Empleados Capacitación

### Estrategia

1) ¿Empleos.net tiene un plan estratégico de Recursos Humanos? ⓘ

☐ Sí

☐ No

☐ No Aplica

2) ¿Empleos.net utiliza Matriz de Talentos para indentificar candidatos de alto potencial? ⓘ

☐ Sí

☐ No

☐ No Aplica

3) ¿Empleos.net efectúa periódicamente diagnósticos de Salud Organizacional? ⓘ

☐ Sí

☐ No

☐ No Aplica

<< Anterior Siguiete >>

Seguidamente, se le mostrará el rubro **Reclutamiento y Selección de Personal**. Debe elegir la respuesta de su preferencia para cada pregunta y luego dar clic en **Siguiete**:

Regresar

SALUDRH

Constesta cada uno de los siguiente rubros para evaluar su Salud RRHH.

OficinaRH Estrategia Reclutamiento Selección DO Personalidad Pr. Técnicas Pr. Psicométricas Empleados Capacitación

### Reclutamiento y Selección de Personal

1) ¿Empleos.net dispones de una plataforma para publicar sus vacantes en internet? ⓘ

☐ Sí

☐ No

☒ No Aplica

2) ¿Empleos.net postea sus vacantes en Redes Sociales? ⓘ

☐ Sí

☐ No

☐ No Aplica

3) ¿Empleos.net dispone de bases de datos dinámicas para búsqueda de candidatos? ⓘ

☐ Sí

☐ No

☐ No Aplica

4) ¿Empleos.net dispone de algún sistema ágil y sencillo para digitalizar Currículums (hojas de vida)? ⓘ

☐ Sí

☐ No

☐ No Aplica

5) ¿Empleos.net dispone de un sistema automatizado para Chequeos de Referencias? ⓘ

☐ Sí

☐ No

☐ No Aplica

6) ¿Empleos.net dispone de un sistema de Chequeo de Referencias por Competencias? ⓘ

☐ Sí

☐ No

☐ No Aplica

<< Anterior Siguiete >>

Por último, le aparecerá el rubro Capacitación. Debe elegir la respuesta de su preferencia para cada pregunta y luego dar clic en **Guardar**:

De inmediato, le aparecerá un mensaje indicando que los datos de la evaluación se almacenaron exitosamente:

De inmediato, le aparecerá un mensaje indicando que los datos de la evaluación se almacenaron exitosamente.

En el menú principal Mis Evaluaciones podrá tomar las siguientes acciones:

1. Reporte: le permitirá ver las evaluaciones de forma detallada. Debe dar clic en el siguiente botón:

Seguidamente, se le mostrará una ventana con el reporte de la evaluación seleccionada donde verá primero la escala porcentual del resultado:

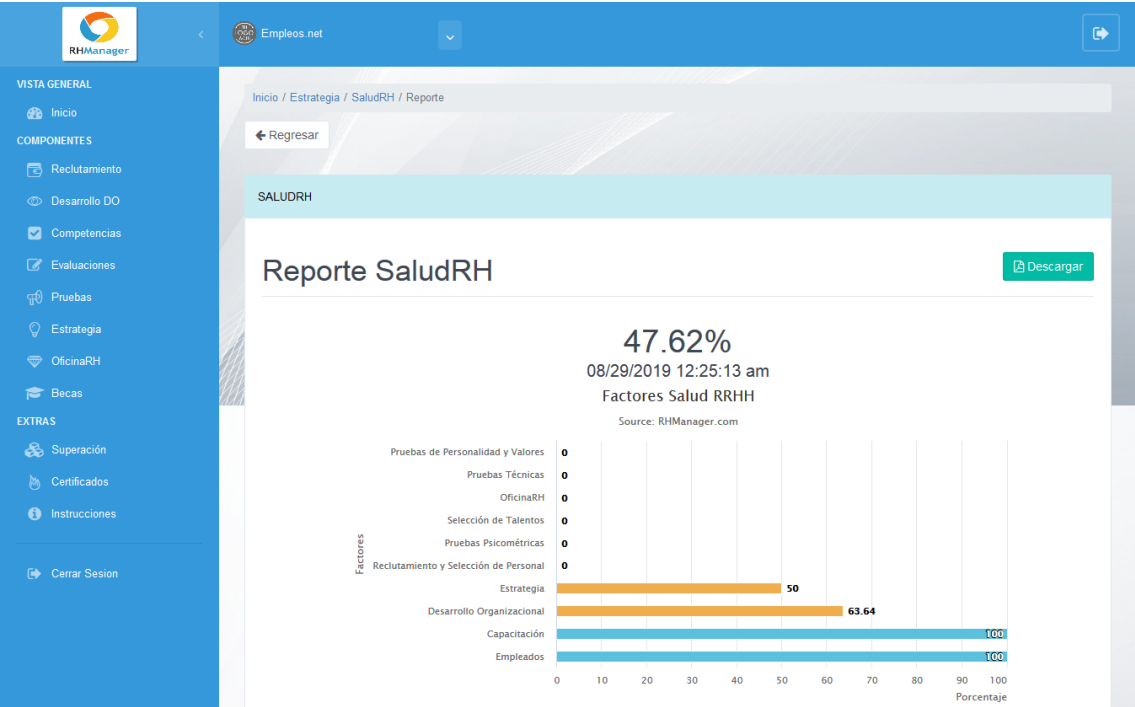

También se le mostrará el detalle por cada factor.

Detalles por Factor			
OficinaRH (0.00%)			
	Si	No	N/A
¿Empleos.net cuenta con solicitudes de empleo?		✖	
¿Empleos.net cuenta con un micrositio de empleos en internet?		—	
¿Empleos.net tiene publicados en internet videos explicativos de su actividad comercial?		—	
Estrategia (50.00%)			
	Si	No	N/A
¿Empleos.net tiene un plan estratégico de Recursos Humanos?		—	
¿Empleos.net utiliza Matriz de Talentos para indentificar candidatos de alto potencial?	✓		
¿Empleos.net efectúa periódicamente diagnósticos de Salud Organizacional?		✖	
Reclutamiento y Selección de Personal (0.00%)			
	Si	No	N/A
¿Empleos.net dispones de una plataforma para publicar sus vacantes en internet?		—	
¿Empleos.net postea sus vacantes en Redes Sociales?		—	
¿Empleos.net dispone de bases de datos dinámicas para búsqueda de candidatos?		—	
¿Empleos.net dispone de algún sistema ágil y sencillo para digitalizar Curriculums (hojas de vida)?		—	
¿Empleos.net dispone de un sistema automatizado para Chequeos de Referencias?		✖	
¿Empleos.net dispone de un sistema de Chequeo de Referencias por Competencias?		—	
Selección de Talentos (0.00%)			
	Si	No	N/A
¿Empleos.net cuenta con Perfiles actualizados para los diferentes puestos?		✖	
¿Empleos.net cuenta con Competencias para cada puesto?		—	
¿Empleos.net utiliza formularios estructurados para Selección por Competencias?		—	

Puede descargar el reporte dando clic en el botón **Descargar**:

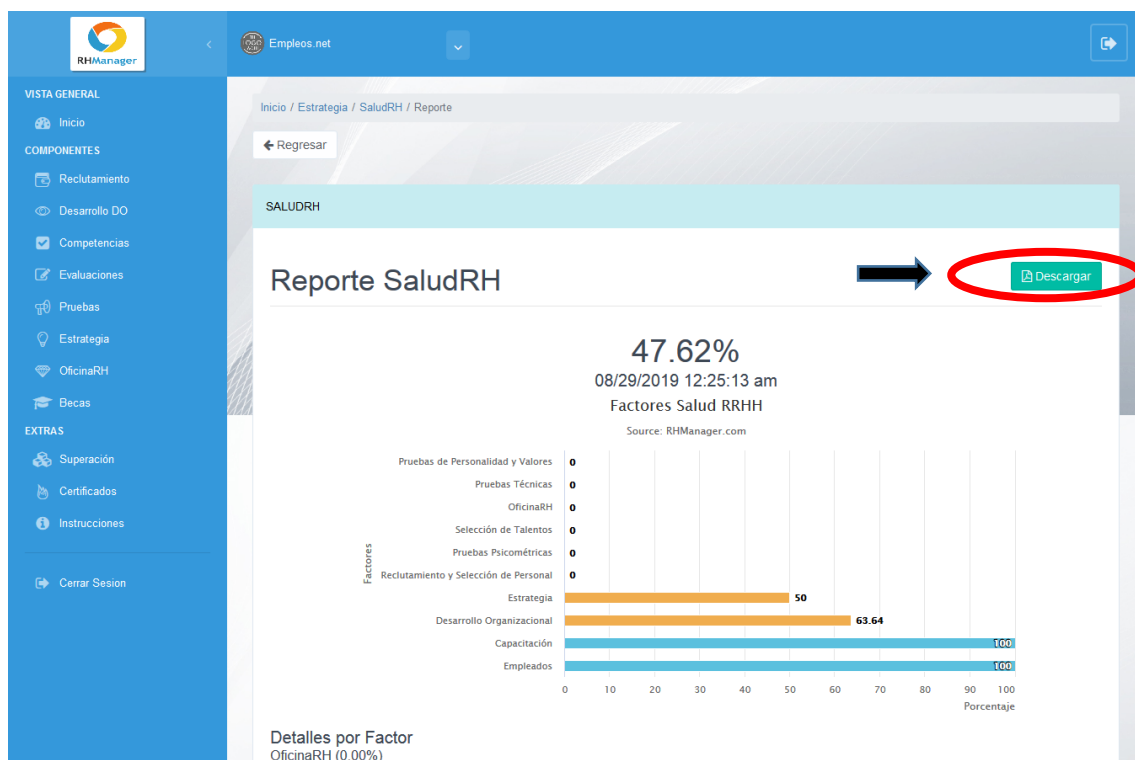

2. Plan de acción: desde acá podrá definir un plan de acción para optimizar la herramienta SaludRH. Debe dar clic en el siguiente botón:

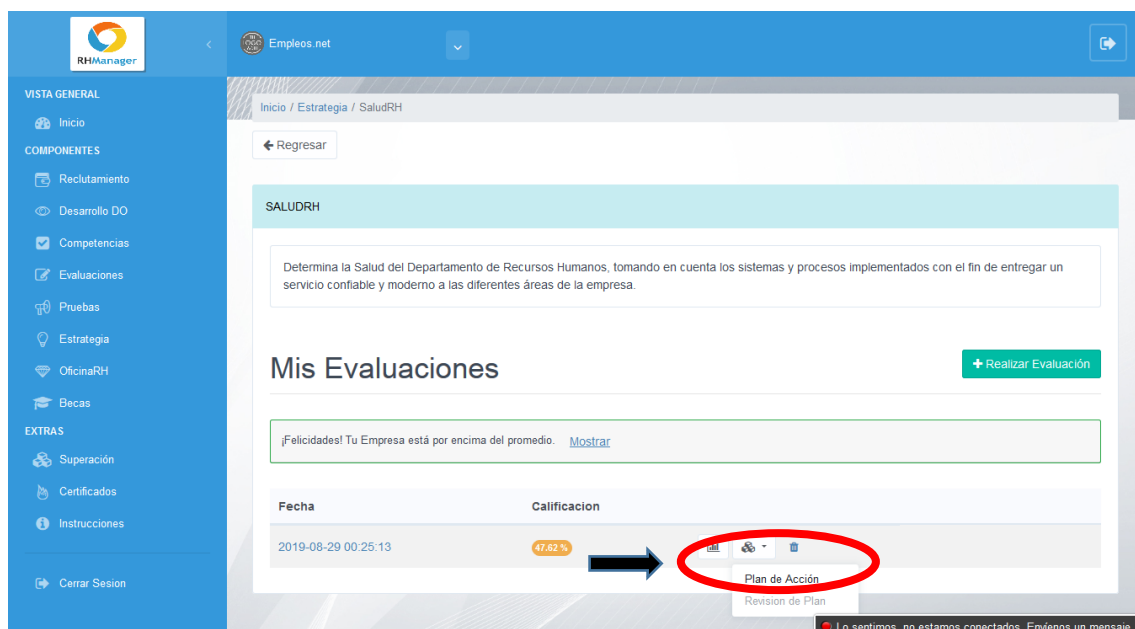

Inmediatamente, se abrirá la siguiente ventana, donde podrá establecer el periodo de revisión de los avances y las acciones a implementar. Puede añadir todas las acciones que desee, dando clic al botón **Agregar más acciones**:

RHManager Empleos.net

VISTA GENERAL

- Inicio

COMPONENTES

- Reclutamiento
- Desarrollo DO
- Competencias
- Evaluaciones
- Pruebas
- Estrategia
- OficinaRH
- Becas

EXTRAS

- Superación
- Certificados
- Instrucciones

Cerrar Sesión

Inicio / Estrategia / SaludRH / Plan de Acción

Regresar

SALUDRH

## Plan de Acción

Evaluación del: 2019-08-29  
Calificación de la Evaluación: 47.62%

Gestione un Plan de Acción para optimizar la Salud RRHH de Empleos.net .

1 Seleccione un Período para la Revisión de Avances

Sin periodo definido

2 Ingrese las acciones a implementar.

Acción 1

Fecha Implementación dd / mm / aaaa

Acción Acción a Realizar

Descripción Descripción de la acción a realizar

3 Agregar más acciones.

Cancelar Guardar Plan de Acción

Al finalizar, debe dar clic en **Guardar Plan de Acción**:

Cerrar Sesión

Acción 1

Fecha Implementación 28 / 08 / 2019

Acción prueba

Descripción prueba 2 y 3

3 Agregar más acciones.

+ Agregar Acción

Cancelar Guardar Plan de Acción